

 **insparya**  
HAIR COMPANY

 919 011 560  
623 305 225

 [insparya.es](https://insparya.es)

Cristiano Ronaldo

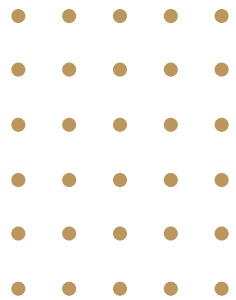

# Ganemos juntos la batalla contra la alopecia



## ESPECIALISTAS

Somos **especialistas** en trasplante capilar. La Clínica **líder a nivel Europeo**.

## EXPERIENCIA

Contamos con **más de 14 años** de **experiencia** en el sector. Nuestro **equipo** está formado por **más de 400 profesionales**.

## INSTALACIONES

Contamos con **12 clínicas**.  
**Más de 100 quirófanos**.

## DÓNDE

MADRID | MARBELLA | VALENCIA | BILBAO |  
BARCELONA | MILÁN | BRAGA | OPORTO | LISBOA |  
VILAMOURA | VISEU

**Más de 50.000 trasplantes capilares  
avalan nuestra experiencia**

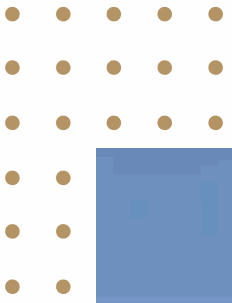

**insparya**  
HAIR COMPANY

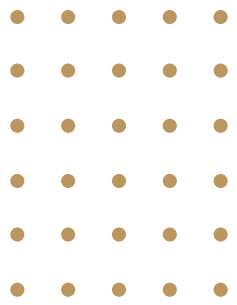

En  
**Insparya**  
tratamos  
todos los  
tipos de  
**trasplante**



**insparya**  
HAIR COMPANY



### MICROTRASPLANTE CAPILAR

Contamos con un equipo médico experimentado en **trasplante capilar** y **pionero en la técnica FUE**.



### CEJAS

El **trasplante de cejas** es la solución definitiva, la más **eficaz y segura** para corregir fallos y recuperar la forma natural de protección y expresión de su área supraorbitaria.



### BARBA

El **trasplante de barba** resuelve carencias e imperfecciones. La barba no solo tienen una función **protectora contra agresiones** externas sino que forma parte de **nuestra identidad**.



Di adiós  
para  
siempre a  
la alopecia



**insparya**  
HAIR COMPANY

## MICROTRASPLANTE CAPILAR

TRASPLANTE CAPILAR

TRASPLANTE CAPILAR FEMENINO

SISTEMA DE INTEGRACIÓN CAPILAR

INVESTIGACIÓN Y DESARROLLO

CASOS ANTES Y DESPUÉS

TESTIMONIOS

PRIMER LAVADO POST-TRASPLANTE

REVISIONES POST-TRASPLANTE

TRATAMIENTOS

CHAMPÚS

# Trasplante capilar



¿En qué consiste el trasplante capilar?

## MICROTRASPLANTE CAPILAR

### TRASPLANTE CAPILAR

TRASPLANTE CAPILAR FEMENINO

SISTEMA DE INTEGRACIÓN CAPILAR

INVESTIGACIÓN Y DESARROLLO

CASOS ANTES Y DESPUÉS

TESTIMONIOS

PRIMER LAVADO POST-TRASPLANTE

REVISIONES POST-TRASPLANTE

TRATAMIENTOS

CHAMPÚS

## Trasplante capilar femenino



¿Hay un trasplante especial para mujeres?

### MICROTRASPLANTE CAPILAR

TRASPLANTE CAPILAR

**TRASPLANTE CAPILAR FEMENINO**

SISTEMA DE INTEGRACIÓN CAPILAR

INVESTIGACIÓN Y DESARROLLO

CASOS ANTES Y DESPUÉS

TESTIMONIOS

PRIMER LAVADO POST-TRASPLANTE

REVISIONES POST-TRASPLANTE

TRATAMIENTOS

CHAMPÚS

# Sistema de Integración capilar para hombres y mujeres



Para que ningún paciente se quede sin solución

SABER +

## **MICROTRASPLANTE CAPILAR**

TRASPLANTE CAPILAR

TRASPLANTE CAPILAR FEMENINO

**SISTEMA DE INTEGRACIÓN CAPILAR**

INVESTIGACIÓN Y DESARROLLO

CASOS ANTES Y DESPUÉS

TESTIMONIOS

PRIMER LAVADO POST-TRASPLANTE

REVISIONES POST-TRASPLANTE

TRATAMIENTOS

CHAMPÚS



## Ventajas del Sistema de Integración Capilar. Para hombres y mujeres.

- Procedimiento No invasivo
- No es necesario afeitarse el pelo subyacente
- Resultados 100% naturales
- Pelo virgen con la más alta calidad: cabello natural A+++
- Material biocompatible: sin reacciones alérgicas
- Proceso de producción patentado y certificado por ISO.

## Cómo se hace el Sistema de Integración Capilar

El Sistema de Integración Capilar de Insparya es un dispositivo personalizado hecho específicamente para satisfacer las necesidades capilares de cada persona.

El proceso de creación consta de 7 fases que comienza con una reproducción exacta de la cabeza del paciente mediante un escaneo en 3D donde se identifica de manera precisa donde se necesita el Sistema de Integración Capilar .

El Sistema de Integración Capilar se adapta a la cabeza del paciente sin tener que afeitarse el pelo subyacente, utilizando adhesivos líquidos o sólidos de grado médico (certificados por la FDA)

¿Cuánto dura el Sistema de Integración Capilar?

- ✓ La combinación de dos Sistemas de Integración Capilar permite al paciente tener una solución durante 3 años, que deberá ir acompañada de revisiones mensuales en Insparya.



# ¿Para quién es el **Sistema de Integración Capilar**?

El Sistema de Integración Capilar es un dispositivo médico que provee una solución para todas aquellas personas que tengan un problema de alopecia o falta de densidad.

- Pacientes oncológicos
- Alopecia fibrosante frontal
- Alopecia Cicatricial Secundaria
- Alopecia por Tracción
- Alopecia Difusa
- Alopecia Universal

# ¿Se puede **combinar** un **trasplante capilar** con un **Sistema de Integración Capilar**?

Sí, muchos pacientes optan por la doble solución para añadir densidad a la zona con alopecia, consiguiendo un aspecto más natural y denso.

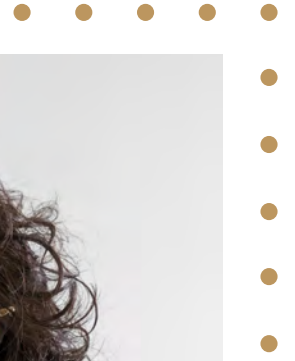

# Las etapas clave de la fabricación de su prótesis capilar personalizada

## - FASE 1 - TOMA DE MEDIDAS

Se identifica la zona en la que se necesita una prótesis capilar. Gracias a la tecnología más avanzada, se realiza una lectura digital precisa en 3D de los contornos de su cabeza.

## - FASE 2 - RÉPLICA DE LA CABEZA

Utilizando tecnología robótica, producimos una réplica exacta en yeso del cráneo del paciente.

## - FASE 3 - OBTENCIÓN DE LA COMBINACIÓN PERFECTA DE CABELLO

Para conseguir una coincidencia perfecta del color de tu cabello, buscamos varias mezclas de cabello natural hasta encontrar la combinación perfecta. Utilizamos exclusivamente cabello virgen natural, no procesado, en el que la cutícula del cabello (la capa exterior) está completamente intacta.



#### **- FASE 4 - ADAPTACIÓN DEL COLOR DEL CUERO CABELLUDO**

A la base de polímero fabricada en nuestros laboratorios se le añaden pigmentos naturales del color de su cuero cabelludo. Esta base representa el soporte para insertar el cabello y se convertirá en un segundo cuero cabelludo para nuestros pacientes.

#### **- FASE 5 - ADICIÓN DEL “NUEVO CABELLO”**

La incorporación del nuevo cabello a la base es un proceso manual. Insertamos individualmente cada cabello en su base de polímero, respetando la distribución, el movimiento y la dirección natural de su propio cabello.

#### **- FASE 6 - IMPLANTACIÓN DEL SISTEMA DE INTEGRACIÓN CAPILAR EN EL PACIENTE**

Una vez completadas todas estas fase, es el momento de colocar el Sistema de Integración Capilar en la clínica. Además, en Insparya contamos con un servicio especializado para peinar la prótesis tal y como lo desee el paciente.

#### **- FASE 7 - MANTENIMIENTO Y LIMPIEZA DEL SISTEMA**

Es importante realizar revisiones periódicas de mantenimiento de su prótesis para asegurarse de que funciona bien y tiene el mejor aspecto. Las revisiones deberán realizarse siempre en una clínica Insparya y bajo supervisión médica.

Después de retirar los materiales adhesivos, se lleva a cabo un proceso de limpieza del cuero cabelludo y de la prótesis. Esto es para asegurarse de que el adhesivo médico funciona correctamente. Además, en estas citas también puede cortarse y peinarse durante la sesión.



Para conservar la prótesis en su mejor estado, lo ideal es realizar revisiones de mantenimiento con regularidad. Lo ideal es cada 3 ó 4 semanas.

# Investigación y desarrollo



## MICROTRASPLANTE CAPILAR

TRASPLANTE CAPILAR

TRASPLANTE CAPILAR FEMENINO

SISTEMA DE INTEGRACIÓN CAPILAR

**INVESTIGACIÓN Y DESARROLLO**

CASOS ANTES Y DESPUÉS

TESTIMONIOS

PRIMER LAVADO POST-TRASPLANTE

REVISIONES POST-TRASPLANTE

TRATAMIENTOS

CHAMPÚS

Hair Technology /  
Science / Academy

SABER +

**Para alcanzar los mejores resultados es imprescindible mejorar cada día.**

## Insparya **Hair Science**

El objetivo principal es desarrollar estrategias de rejuvenecimiento capilar para todas las personas que sufren alopecia. Gracias a la investigación biomédica Insparya se convierte en el mayor experto en alopecia y en la unidad folicular. El proyecto de principal trabaja con las células madre para conseguir la multiplicación de las unidades foliculares.

## Insparya **Hair Academy**

Damos formación constante a nuestro personal médico ya que tenemos un método de implantación de unidades foliculares único en el mundo.

## Insparya **Hair Technology**

Insparya apuesta por el desarrollo tecnológico propio desarrollado en el "Insparya Science and Clinical Institute". Por ello, invertimos en I+D de soluciones tecnológicas que mejoren cada día el proceso y calidad del trasplante capilar.

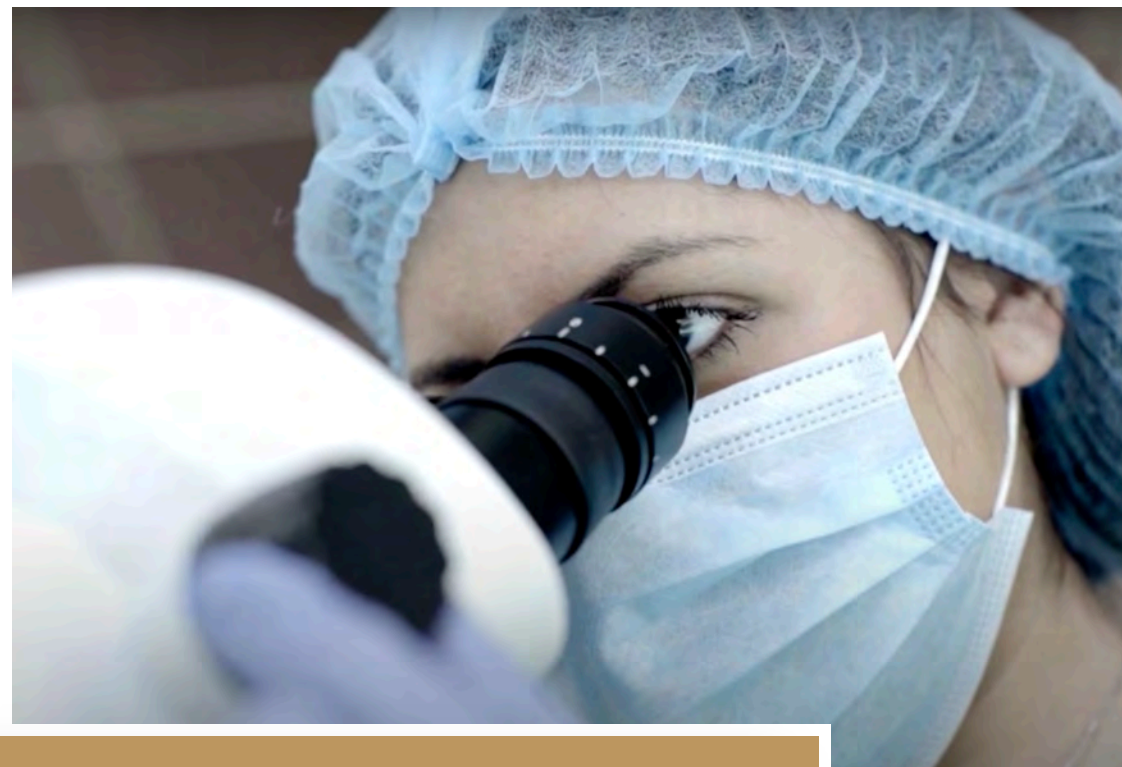

El único grupo capilar con un centro de investigación propio, **Insparya Science and Clinical Institute**

# BotHair® UltraPlus

revolucionamos el área  
del **trasplante** y  
**reconstrucción capilar**

**BotHair® UltraPlus** es la nueva tecnología propia de **Insparya**, un dispositivo disruptivo e innovador que realiza una extracción aún más precisa de las unidades foliculares. De esta manera, se evita la manipulación de la unidad folicular, logrando reducir el riesgo de dañarla, lo que podría comprometer su vitalidad y reducir la capacidad de producir cabello.

Proceso automático y con menos riesgo de error: pudiendo realizar el mismo trasplante en 160 movimientos en lugar de 4.000 movimientos.

Todo el dispositivo ha sido creado por y para a Insparya: desde las pesas hasta el micro punch utilizado para la extracción de la unidad folicular, así como el software utilizado. Gracias a esto, personalizamos la técnica de trabajo para conseguir los mejores resultados para cada paciente.



Tecnología propia  
patentada

- ✓ Tiempo mínimo de intervención
- ✓ Mejora la calidad de las unidades extraídas
- ✓ Procedimiento más seguro
- ✓ Menor manipulación de la unidad folicular

## Casos Antes y Después



Evolución de pacientes  
Insparya

VER CASOS REALES DE PACIENTES INSPARYA

### MICROTRASPLANTE CAPILAR

TRASPLANTE CAPILAR

TRASPLANTE CAPILAR FEMENINO

SISTEMA DE INTEGRACIÓN CAPILAR

INVESTIGACIÓN Y DESARROLLO

**CASOS ANTES Y DESPUÉS**

TESTIMONIOS

PRIMER LAVADO POST-TRASPLANTE

REVISIONES POST-TRASPLANTE

TRATAMIENTOS

CHAMPÚS



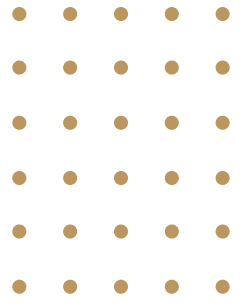

Porque habrá un **antes** y un **después** tras superar la **alopecia**

▶ VER CASOS DE PACIENTES



# RESULTADOS 3 MESES

ÁREAS INJERTADAS

FRONTAL Y CORONILLA

UNIDADES FOLICULARES

# 1502



# RESULTADOS 6 MESES

ÁREAS INJERTADAS

FRONTAL Y CORONILLA

UNIDADES FOLICULARES

# 4113



# RESULTADOS 6 MESES

ÁREAS INJERTADAS

FRONTAL Y CORONILLA

UNIDADES FOLICULARES

# 2615



# RESULTADOS 6 MESES

ÁREAS INJERTADAS

FRONTAL Y CORONILLA

UNIDADES FOLICULARES

# 3410



**insparya**  
HAIR COMPANY



# RESULTADOS 6 MESES

ÁREAS INJERTADAS

FRONTAL Y CORONILLA

UNIDADES FOLICULARES

**3568**



**insparya**  
HAIR COMPANY



# RESULTADOS 6 MESES

ÁREAS INJERTADAS

FRONTAL

UNIDADES FOLICULARES

# 2113



# RESULTADOS 6 MESES

ÁREAS INJERTADAS

FRONTAL

UNIDADES FOLICULARES

**3489**





**insparya**  
HAIR COMPANY



# RESULTADOS 7 MESES

ÁREAS INJERTADAS

FRONTAL Y CORONILLA

UNIDADES FOLICULARES

**7180\***

\* 2 MTCs



# RESULTADOS 8 MESES

ÁREAS INJERTADAS

FRONTAL Y CORONILLA

UNIDADES FOLICULARES

# 3642



# RESULTADOS 8 MESES

ÁREAS INJERTADAS

FRONTAL Y CORONILLA

UNIDADES FOLICULARES

# 2838



# RESULTADOS 8 MESES

ÁREAS INJERTADAS

FRONTAL Y CORONILLA

UNIDADES FOLICULARES

# 3027



**insparya**  
HAIR COMPANY



# RESULTADOS 9 MESES

ÁREAS INJERTADAS

FRONTAL

UNIDADES FOLICULARES

# 1538

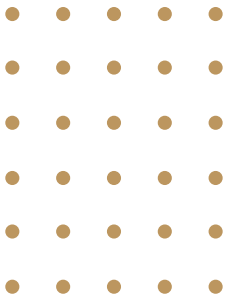

# RESULTADOS 12 MESES

ÁREAS INJERTADAS

FRONTAL

UNIDADES FOLICULARES

**3566**



**insparya**  
HAIR COMPANY



# RESULTADOS **14 MESES**

ÁREAS INJERTADAS

FRONTAL

UNIDADES FOLICULARES

# 3666

# Testimonios



Si estás pensando  
ponerte pelo, da el paso

## MICROTRASPLANTE CAPILAR

TRASPLANTE CAPILAR

TRASPLANTE CAPILAR FEMENINO

SISTEMA DE INTEGRACIÓN CAPILAR

INVESTIGACIÓN Y DESARROLLO

CASOS ANTES Y DESPUÉS

**TESTIMONIOS**

PRIMER LAVADO POST-TRASPLANTE

REVISIONES POST-TRASPLANTE

TRATAMIENTOS

CHAMPÚS



## Primer lavado post-trasplante

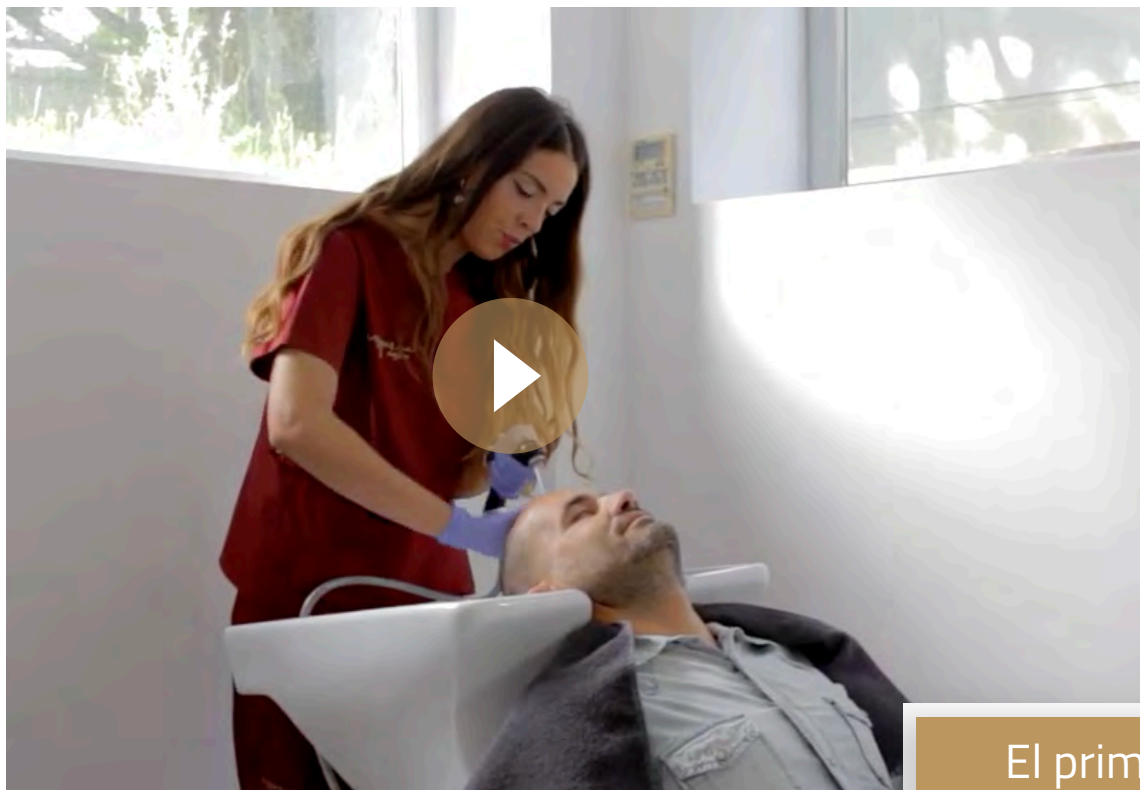

El primera lavado se realiza a los 4 días

### **MICROTRASPLANTE CAPILAR**

[TRASPLANTE CAPILAR](#)

[TRASPLANTE CAPILAR FEMENINO](#)

[SISTEMA DE INTEGRACIÓN CAPILAR](#)

[INVESTIGACIÓN Y DESARROLLO](#)

[CASOS ANTES Y DESPUÉS](#)

[TESTIMONIOS](#)

**PRIMER LAVADO POST-TRASPLANTE**

[REVISIONES POST-TRASPLANTE](#)

[TRATAMIENTOS](#)

[CHAMPÚS](#)



# Revisiones post- trasplante

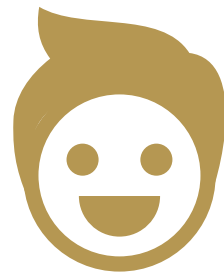

0

**DÍA 0** – TRASPLANTE CAPILAR.

4

**DÍA 4** – PRIMER LAVADO.

1

**MES 1** – PRIMERA REVISIÓN PRESENCIAL.

6

**MES 6** – SEGUNDA REVISIÓN PRESENCIAL.

12

**MES 12** – TERCERA REVISIÓN PRESENCIAL.

18

**MES 18** – CUARTA REVISIÓN PRESENCIAL.

## MICROTRASPLANTE CAPILAR

TRASPLANTE CAPILAR

TRASPLANTE CAPILAR FEMENINO

SISTEMA DE INTEGRACIÓN CAPILAR

INVESTIGACIÓN Y DESARROLLO

CASOS ANTES Y DESPUÉS

TESTIMONIOS

PRIMER LAVADO POST-TRASPLANTE

**REVISIONES POST-TRASPLANTE**

TRATAMIENTOS

CHAMPÚS

# Tratamientos



VER TODOS LOS TRATAMIENTOS DISPONIBLES

MesoHAir+  
ActivePlasma Insparya  
Fotobiomodulación  
Tricopigmentación

## MICROTRASPLANTE CAPILAR

TRASPLANTE CAPILAR

TRASPLANTE CAPILAR FEMENINO

SISTEMA DE INTEGRACIÓN CAPILAR

INVESTIGACIÓN Y DESARROLLO

CASOS ANTES Y DESPUÉS

TESTIMONIOS

PRIMER LAVADO POST-TRASPLANTE

REVISIONES POST-TRASPLANTE

**TRATAMIENTOS**

CHAMPÚS

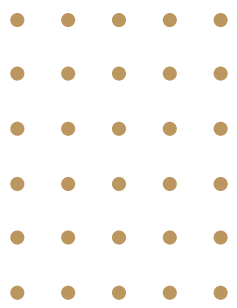

En **Insparya**  
ofrecemos  
**tratamientos**  
que **previenen,**  
**combaten o**  
**mejoran** la  
salud capilar



**insparya**  
HAIR COMPANY



### MesoHAir+

**Administración subcutánea** de un preparado que **activa biológicamente las células de las unidades foliculares**, provocando mayor calidad y resistencia.



### ACTIVEPLASMA INSPARYA

Con una **muestra de sangre**, se logra liberar los **factores de crecimiento de las plaquetas**, que posteriormente se **reinyectan al nivel de la dermis**.



### FOTOBIMODULACIÓN

**Estimulación de las células de la unidad folicular** y la **microcirculación sanguínea**, mediante la aplicación de luz láser de baja intensidad en el cuero cabelludo.



### TRICOPIGMENTACIÓN

**Técnica** perfecta para **ocultar cicatrices** en el cuero cabelludo e **imitar densidad de cabello**.

# Champús



5 tipos de champús para  
5 tipos de cabellos

VER TODOS LOS CHAMPÚS DISPONIBLES

## MICROTRASPLANTE CAPILAR

TRASPLANTE CAPILAR

TRASPLANTE CAPILAR FEMENINO

SISTEMA DE INTEGRACIÓN CAPILAR

INVESTIGACIÓN Y DESARROLLO

CASOS ANTES Y DESPUÉS

TESTIMONIOS

PRIMER LAVADO POST-TRASPLANTE

REVISIONES POST-TRASPLANTE

TRATAMIENTOS

**CHAMPÚS**



## Prevent-HA

### CHAMPÚ ANTI-CAÍDA

- ✓ Formulado con ácido hialurónico y algas marinas
- ✓ Previene la caída del cabello
- ✓ Indicado para cabellos débiles, finos y quebradizos
- ✓ Repara y regenera la barrera protectora de la epidermis
- ✓ Revitaliza y reduce la irritación
- ✓ Su uso regular, estimula el metabolismo celular y regenera las fibras capilares



## No Grease

### CHAMPÚ ANTI-GRASA

- ✓ Formulado con aceite esencial de árbol de té, agentes refrescantes y algas marinas
- ✓ Ayuda a liberar la dermis del exceso de sebo
- ✓ Contribuye a una mayor oxigenación
- ✓ Hidratante
- ✓ Refrescante



## Balance

### CHAMPÚ ANTI-CASPA

- ✓ Formulado con mentol y algas marinas
- ✓ Previene la formación de caspa
- ✓ Restaurador
- ✓ Purificante
- ✓ Refrescante
- ✓ Regulador de la oleosidad

Es importante elegir un **champú** que vaya con el **tipo de cabello y cuero cabelludo**

Puedes comprarlos en nuestra tienda online haciendo click aquí



## Dermocalm

### CHAMPÚ DERMOCALMANTE

- ✓ Formulado con aceite de arándano, algas marinas y bisabolol
- ✓ Anti-inflamatorio
- ✓ Reestructurante
- ✓ Descongestionante
- ✓ Calmante



## Nutri Plus

### CHAMPÚ NUTRITIVO

- ✓ Uso frecuente
- ✓ Formulado con avena, aloe vera y algas marinas
- ✓ Nutritivo
- ✓ Fortificante
- ✓ Hidratante
- ✓ Aporta brillo al cabello
- ✓ Refrescante
- ✓ Protege la piel de agentes atmosféricos

**insparya**  
HAIR COMPANY

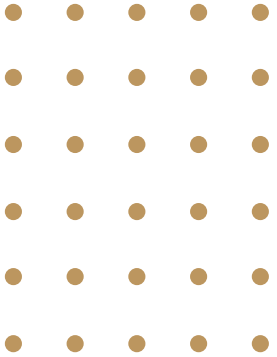

Quizás también te pueda interesar...



## CEJAS

El **trasplante de cejas** es la solución definitiva, la más **eficaz y segura** para corregir fallos y recuperar la forma natural de protección y expresión de su área supraorbitaria.



## BARBA

El **trasplante de barba** resuelve carencias e imperfecciones. La barba no solo tienen una función **protectora contra agresiones** externas sino que forma parte de **nuestra identidad**.



**insparya**  
HAIR COMPANY

 919 011 560 /  
623 305 225

 [insparya.es](https://www.insparya.es)



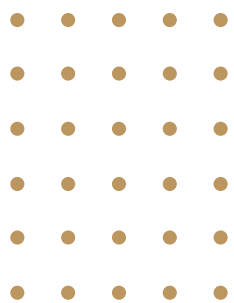

# Corrige **calvas** o ausencia total de **pelo**



## CEJAS

La ceja asume en el ser humano una función **determinante en la comunicación no verbal y en la expresión de sentimientos**, además de **moldear los ojos**.

El trasplante de cejas es la **solución definitiva, eficaz y segura** para corregir calvas y recuperar la forma natural.

Lo primero es determinar el **origen de la alopecia**, para en función de ello hacer un abordaje diferente.

Habitualmente para realizar un microtrasplante de cejas, es necesario **rasurar zonas muy pequeñas** de la zona donante (*zona posterior del cuero cabelludo*).

**El número exacto de unidades foliculares se determinará en consulta y de forma previa a la realización del microtrasplante, ya que cada persona tiene las cejas de forma diferente y de diferente grosor.**

- ✓ Cirugía de 3 – 4 h
- ✓ Anestesia local



SABER +

Quizás también te pueda interesar...



### MTC

Contamos con un equipo médico experimentado en **trasplante capilar y pionero en la técnica FUE**.



### BARBA

El **trasplante de barba** resuelve carencias e imperfecciones. La barba no solo tienen una función **protectora contra agresiones** externas sino que forma parte de **nuestra identidad**.



**insparya**  
HAIR COMPANY

 919 011 560 /  
623 305 225

 [insparya.es](https://www.insparya.es)



Corrige  
**carencias**  
o zonas  
**imperfectas**

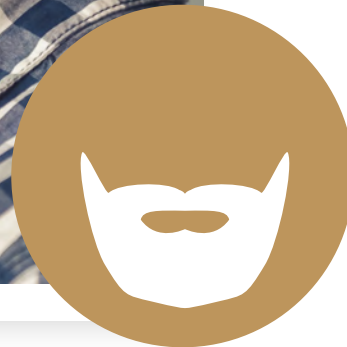

## BARBA

La barba constituye un elemento estético fundamental para conservar la **armonía facial** en el caso de los varones.

El trasplante de barba es la **solución definitiva, eficaz y segura** para corregir carencias e imperfecciones.

Lo primero es determinar el **origen de la alopecia**, para en función de ello hacer un abordaje diferente.

El trasplante de barba se efectúa del mismo modo que la del trasplante capilar del cuero cabelludo.

**El número exacto de unidades foliculares se determinará en consulta y de forma previa a la realización del microtrasplante, ya que cada persona tiene la barba de forma diferente y de diferente grosor.**

✓ Sin cicatrices

✓ Anestesia local



SABER +



Quizás también te pueda interesar...



## CEJAS

El **trasplante de cejas** es la solución definitiva, la más **eficaz y segura** para corregir fallos y recuperar la forma natural de protección y expresión de su área supraorbitaria.



## MTC

Contamos con un equipo médico experimentado en **trasplante capilar y pionero en la técnica FUE**.



**insparya**  
HAIR COMPANY

 919 011 560 /  
623 305 225

 [insparya.es](https://www.insparya.es)